

Curriculum Vitae

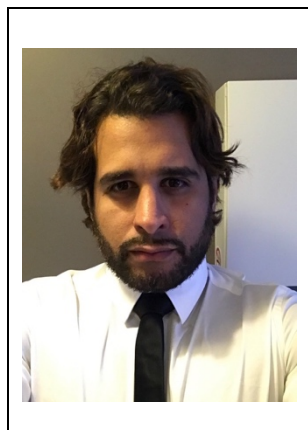

1. Identité

Nom	ERRAGRAGUI
Prénom	Elias
Nationalité	Française
Date de naissance	11 janvier 1982
Lieu de naissance	Montpellier (34)
Situation familiale	Marié
Adresse personnelle	7i rue Elsa Triolet, 80090 AMIENS
Téléphone personnel	+33 (0) 659 798 019
Adresse électronique	elias.erragragni@u-picardie.fr

2. Titres universitaires

- Février 2016 Qualification aux fonctions de Maître de Conférences par le Conseil National des Universités (CNU) en section 6, Sciences de Gestion
- 2011-2015 Thèse de Doctorat en Sciences Economique de l'université de Toulon, Laboratoire d'Economie Appliquée au Développement (LEAD), titre : « L'Ethique en finance : le cas de l'Investissement Socialement Responsable et de l'investissement islamique », mention très honorable avec les félicitations du jury.
- Sous la direction du Professeur Jean-Louis Reiffers (LEAD) et co-encadrée par Bernard Paraque (LEST-Université Aix Marseille)
 - Rapporteurs : Professeurs Gunther Capelle-Blancard (Paris 1 Panthéon-Sorbonne) et Dhafer Saïdane (Université Lille 3)
 - Président du jury : Professeur Philippe Gilles (LEAD)
 - Examineurs : Rodney Wilson, Philippe Gilles, Jacque Ninet
- 2010 Chartered in Islamic Finance Professional (CIFP) – INCEIF, International Center for Education in Islamic Finance - Kuala Lumpur (Malaisie)

- 2006 Master en Science de Gestion, IAE Montpellier – Université Montpellier 2 (UM2), titre « Financement du recyclage des Déchets Electriques Et Electroniques (DEEE) », encadré par Eric Stéphany
- 2004 Licence Génie Mathématique et Informatique (GMI) – IUP, Université Montpellier 2 (UM2).

3. Fonctions exercées

Depuis sept. 2020 : Responsable du M1 – Eco/Gestion, UFR d’Economie et de Gestion, Université Picardie Jules Verne

Depuis sept. 2017 : Maître de conférences en science de gestion, Université Picardie Jules Verne

Juin 2015 - Juillet 2017 : Enseignant-Chercheur (post-doc), Kedge Business School / Enseignant vacataire, Université Catholique de Lille - EMLV

Septembre 2011 à Juin 2015 : Assistant de Recherche, Chaire « Finance Autrement », Kedge Business School

Janvier 2011 à Juin 2011 : Chargé de Mission/Recherche, OWW Consulting, Kuala Lumpur (Malaisie)

Juin 2010 à Septembre 2010 : Coordinateur projet junior - Clestra Hauserman Group

Mars 2008 à Décembre 2009 : Conseiller financier en défiscalisation, Hélios Promotion

4. Activités d’enseignement en cours

Module	Niveau	Parcours	Volume annuel
Mutations financières contemporaines	Licence 3	Eco-Gestion	24H
Corporate Governance	Master 1	Economie et Gestion	12H
Evaluation d’entreprise	Master 2	Monnaie, Banque, Finance, Assurance	21H
Diagnostic stratégique des entreprises	Master 1	Economie et Gestion	24H
Finance d’entreprise: choix d’investissement	Master 1	Monnaie, Banque, Finance, Assurance	30H
Approche contemporaine de la finance	Master 2	Monnaie, Banque, Finance, Assurance	24H
Analyse des données quantitatives	Master 1	Monnaie, Banque, Finance, Assurance	20H
Econométrie	Master 2	Monnaie, Banque, Finance, Assurance	20H
Anglais Bancaire	Master 2	Master Pro - Alternance	24H
Monnaie et Finance	Licence 3	Eco-Gestion	24H
Gestion d’actifs - ISR	Master 2	M Sc. Finance éthique	30h

5. Production académique

5.1. Chapitres d'ouvrage

- « *Islamic investment versus socially responsible investment: lessons from comparison* » in B. Paraque and R. Perez (Eds), *Finance Reconsidered: New Perspectives for a Responsible and Sustainable Finance*, 2016
- « *How finance could be embedded in ethics: the case of Islamic finance* », in F. M. Al-Atabani and Trullols C. (Eds), *Social Impact Finance*, Edition Palgrave Macmillan, 2014
- « *L'investissement islamique est-il compatible avec l'Investissement Socialement Responsable ?* » in B. Paraque and R. Perez (Eds), *Finance autrement: réflexions critiques sur la finance moderne*, 2015

5.2. Articles publiés dans des journaux de référence

- Benlemlih M., Bitar M., Erragragui E. et Peillex J. (2021). « New Evidence on the Relationship Between Corporate Social Responsibility and the Use of Equity Capital ». *Management International*, 25(2)
- Peillex J., Erragragui E., Bitar, M., et Benlemlih, M. (2019). « The contribution of market movements, asset allocation and active management to Islamic equity funds' performance ». *The Quarterly Review of Economics and Finance*, 74, 32-38.
- Desbrières P., Erragragui E. et Peillex J., (2018) « L'investissement conforme à la Charia est-il socialement responsable ? », *Management International*, 22(3), 51-64.
- Erragragui E., Hassan M. K., Peillex J., et Khan A. N. F. (2018). « Does ethics improve stock market resilience in times of instability? » *Economic Systems*, 42(3), 450-469.
- Erragragui E. (2017), « Is it costly to introduce SRI into Islamic portfolios? » *Islamic Economic Studies*, 25
- Erragragui E. (2017), « Do creditors price firms' Environmental, Social and Governance risks? », *Research in International Business and Finance*
- Erragragui E. et Lagoarde-Segot T. (2016), « Solving the SRI puzzle? A note on the mainstreaming of ethical investment », *Finance Research Letters*
- Erragragui E. et Revelli C (2016), « Is it costly to be both Shariah-compliant and Socially Responsible? », *Review of Financial Economics*
- Erragragui E. et Revelli C. (2015), « Should Islamic investors consider SRI criteria in their investment strategy? », *Finance Research Letters*
- Erragragui E. et Paraque B. (2014), « L'investissement islamique est-il compatible avec l'Investissement Socialement Responsable ? », *La Revue du Financier*

5.3. Articles en révision dans des journaux de référence

- Bitar M., Peillex J., Erragragui E. et Benlemlih M. « Legal rules, information transparency and Islamic bank capital decisions ». *Journal of International Financial Markets, Institutions, and Money*
- Erragragui E., Bitar M., Peillex J., et Benlemlih M. « Legal Origin and Stock Market Reactions to Corporate ESG Controversies ». *European Journal of Law and Economics*
-

5.4. Communication dans conférences

- El Alaoui A., Dchieche A. et Erragragui E. « Co-movement and Linkages between Oil Price and international clean Energy returns », EURAM 2021 Conference, Montréal, June 2021

-
- Erragragui E., « ESG scandals and stock market reaction: does location matter? », Bentley-ESCA International Conference, Casablanca, April 2019
- Erragragui E. and Revelli C., « Is it costly to be both Shariah-compliant and Socially Responsible? », International Conference on Islamic Economics and Finance, Kuala Lumpur, October 2016
- Desbrières P., Erragraguy E. et Peillex J., « L’investissement conforme à la Charia est-il socialement responsable ? », Congrès des IAE, Rennes, Juin 2015
- Erragraguy E. et Revelli C., “Introducing SRI criteria into Islamic portfolios is it costly” présenté à la conférence Innovation Arabia 8, Dubai, Février 2015
- Erragraguy E., “L’addition de critères ISR et islamique impacte-t-elle la performance des portefeuilles” présenté à la conférence de la Chaire Ethique et Norme de la Finance, Université Paris 1 Panthéon-Sorbonne, Avril 2013
- Erragraguy E., “Socially Responsible Investment, screening methodology and performance: evidence from Shariah-compliant stocks” présenté au premier symposium sur la finance islamique à l’American University of Sharjah, Février 2013
- Erragraguy E., “L’investissement socialement responsable favorise-t-il une meilleure gouvernance des entreprises” présenté à la 2nd Conférence Annuelle des Jeunes Chercheurs en Economie et Gestion, Université de Picardie Jules Vernes, Amiens, Novembre 2012

6. Activité de recherche

6.1. Axes de recherche

Mes travaux actuels s’articulent autour de 4 principaux axes:

- Critères ESG et performance financière
- Transition énergétique et marchés financiers
- FinTech et enjeux sociétaux
- Analyse des références normatives dans la pensée économique

6.2. Collaborations

- Universitaires
 - Université Aix Marseille - GREQAM
 - Leonard de Vinci Pôle Universitaire
 - Nottingham University Business School (Royaume-Uni)
 - Kedge Business School- BEM Dakar (Sénégal)
 - Université Internationale de Rabat - BEAR Lab (Maroc)
 - INCEIF (Malaisie)
- Institutionnelles
 - VIGEO : partage de leur base de données sociétales
 - Banktrack : évaluation et traçage de l’impact sociétale des financements bancaires
- Réseaux académiques

- Réseau des Solutions pour le Développement Durable des Nations Unies (SDSN pour Sustainable Development Solutions Network)
- RIODD - Réseau International de recherche sur les Organisations et le Développement Durable : participation aux ateliers de recherche lié au programme « *Finance and Sustainability* » (*FAS*) en 2014 et 2015. Membre actif du réseau de chercheurs « Finance et bien commun » initié par Roland Pérez.
- FEMISE - Forum Euroméditerranéen des Instituts de Sciences Économiques